



Nº de Asuntos

Año: 2023 Trimestre 4 al 4	Órganos	En Tramite Al Inicio Del Periodo	Ingresados		Resueltos		En Tramite Al Final Del Periodo	
COMPETENCIAS	Nº	Nº Asuntos	Nº Asuntos	Media x Órgano	Nº Asuntos	Media x Órgano	Nº Asuntos	Media x Órgano
Jurisdicción Civil (1):								
Jdos. 1ª Instancia	41	40.032	18.420	449,27	18.622	454,20	39.786	970,39
Jdos. de lo Mercantil	10	5.068	1.299	129,90	1.011	101,10	5.488	548,80
Jdos. Violencia contra la mujer	41	665	269	6,56	237	5,78	657	16,02
Jdos. Familia	9	3.858	2.581	286,78	2.506	278,44	3.947	438,56
Jdos. 1ª Instª, e Instr.	71	32.970	13.136	185,01	11.805	166,27	34.166	481,21
Jdos. de Menores	9	0	0	0,00	0	0,00	0	0,00
A.P. Secciones Civiles	6	3.490	1.148	191,33	1.638	273,00	3.001	500,17
A.P. Secciones Mixtas	6	1.425	780	130,00	881	146,83	1.324	220,67
T.S.J. Sala Civil y Penal	1	7	7	7,00	7	7,00	7	7,00
TOTAL	148	87.515	37.640	254,32	36.707	248,02	88.376	597,14
Jurisdicción Penal (2):								
Jdos. Instrucción	22	17.383	13.992	636,00	14.487	658,50	16.858	766,27
Jdos. 1ª Instª, e Instr.	71	22.015	13.112	184,68	13.068	184,06	22.168	312,23
Jdos. Violencia contra la mujer	41	2.558	1.954	47,66	1.772	43,22	2.675	65,24
Jdos. de Menores	9	854	432	48,00	337	37,44	970	107,78
Jdos. Vigilancia Penitenciaria	5	1.965	3.406	681,20	3.718	743,60	1.653	330,60
Jdos. de lo Penal	18	4.652	1.770	98,33	1.825	101,39	4.791	266,17
Jdos. de lo Penal de Ejecutorias	0	-	-	-	-	-	-	-
A.P. Secciones Penales	4	921	1.332	333,00	1.271	317,75	945	236,25
A.P. Secciones Mixtas	6	577	843	140,50	849	141,50	568	94,67
T.S.J. Sala Civil y Penal	1	44	40	40,00	48	48,00	36	36,00
TOTAL	138	50.969	36.881	267,25	37.375	270,83	50.664	367,13
Jurisdicción Cont.-Admva.:								
Jdos Cont.-Admvo.	16	3.184	1.234	77,13	1.361	85,06	3.043	190,19
T.S.J. Sala Cont.-Admvo.	2	2.821	577	288,50	723	361,50	2.675	1.337,50
TOTAL	18	6.005	1.811	100,61	2.084	115,78	5.718	317,67
Jurisdicción Social:								
Jdos. de lo Social	23	14.355	5.420	235,65	5.404	234,96	14.366	624,61
Jdos. De lo Social de Ejecuciones	0	-	-	-	-	-	-	-
T.S.J. Sala Social	2	2.510	915	457,50	1.003	501,50	2.424	1.212,00
TOTAL	25	16.865	6.335	253,40	6.407	256,28	16.790	671,60
TOTAL JURISDICCIONES	240	161.354	82.667	344,45	82.573	344,05	161.548	673,12

(1) Incluida Jurisdicción Voluntaria
(2) Excluidas Diligencias Indeterminadas

Fecha Informe: 23 feb. 2024



Resolución de Asuntos

Año: 2023	Trimestre 4 al 4	Órganos	SENTENCIAS		AUTOS		DECRETOS	
COMPETENCIAS		Nº	Nº Sentencias	Media x Órgano	Nº Autos	Media x Órgano	Nº Decretos	Media x Órgano
Jurisdicción Civil (1):								
Jdos. 1ª Instancia	41	5.612	136,88	5.805	141,59	8.820	215,12	
Jdos. de lo Mercantil	10	299	29,90	537	53,70	352	35,20	
Jdos. Violencia contra la mujer	41	96	2,34	93	2,27	47	1,15	
Jdos. Familia	9	701	77,89	1.510	167,78	621	69,00	
Jdos. 1ª Instª. e Instr.	71	2.896	40,79	4.368	61,52	5.153	72,58	
Jdos. de Menores	9	0	0,00	0	0,00	29	3,22	
A.P. Secciones Civiles	6	1.258	209,67	171	28,50	150	25,00	
A.P. Secciones Mixtas	6	600	100,00	134	22,33	30	5,00	
T.S.J. Sala Civil y Penal	1	2	2,00	5	5,00	0	0,00	
TOTAL	194	11.464	59,09	12.623	65,07	15.202	78,36	
Jurisdicción Penal (2):		0						
Jdos. Instrucción	22	2.223	101,05	8.639	392,68	534	24,27	
Jdos. 1ª Instª. e Instr.	71	1.631	22,97	8.021	112,97	156	2,20	
Jdos. Violencia contra la mujer	41	178	4,34	1.073	26,17	10	0,24	
Jdos. de Menores	9	215	23,89	118	13,11	5	0,56	
Jdos. Vigilancia Penitenciaria	5	-	-	3.483	696,60	0	0,00	
Jdos. de lo Penal	18	1.739	96,61	88	4,89	2.055	114,17	
Jdos. de lo Penal de Ejecutorias	0	-	-	-	-	-	-	
A.P. Secciones Penales	4	394	98,50	872	218,00	26	6,50	
A.P. Secciones Mixtas	6	262	43,67	586	97,67	26	4,33	
T.S.J. Sala Civil y Penal	1	34	34,00	15	15,00	0	0,00	
TOTAL	177	6.676	37,72	22.895	129,35	2.812	15,89	
Jurisdicción Cont.-Admva.:		0						
Jdos Cont.-Admvo.	16	897	56,06	514	32,13	243	15,19	
T.S.J. Sala Cont.-Admvo.	2	558	279,00	205	102,50	240	120,00	
TOTAL	18	1.455	80,83	719	39,94	483	26,83	
Jurisdicción Social:		0						
Jdos. de lo Social	23	2.930	127,39	677	29,43	2.533	110,13	
Jdos. De lo Social de Ejecuciones	0	-	-	-	-	-	-	
T.S.J. Sala Social	2	984	492,00	12	6,00	7	3,50	
TOTAL	25	3.914	156,56	689	27,56	2.540	101,60	
TOTAL JURISDICCIONES		240	23.509	97,95	36.926	153,86	21.037	87,65



Ejecución de Sentencias

Año: 2023	Trimestre 4 al 4	Registradas	Resueltas	En Tramite Al Final Del Periodo
COMPETENCIAS				
Jurisdicción Civil (1):				
Jdos. 1ª Instancia		3.426	3.534	54.958
Jdos. de lo Mercantil		111	280	1.977
Jdos. Violencia contra la mujer		50	45	395
Jdos. Familia		219	231	2.421
Jdos. 1ª Instª. e Instr.		2.821	2.100	45.245
Jdos. de Menores		0	0	0
A.P. Secciones Civiles		-	-	-
A.P. Secciones Mixtas		-	-	-
T.S.J. Sala Civil y Penal		0	0	0
TOTAL		6.627	6.190	104.996
Jurisdicción Penal (2):				
Jdos. Instrucción		825	915	2.727
Jdos. 1ª Instª. e Instr.		372	339	2.182
Jdos. Violencia contra la mujer		21	25	57
Jdos. de Menores		233	167	589
Jdos. Vigilancia Penitenciaria		-	-	-
Jdos. de lo Penal		2.415	3.860	11.477
Jdos. de lo Penal de Ejecutorias		-	-	-
A.P. Secciones Penales		52	73	493
A.P. Secciones Mixtas		36	58	256
T.S.J. Sala Civil y Penal		0	1	1
TOTAL		3.954	5.438	17.782
Jurisdicción Cont.-Admva.:				
Jdos Cont.-Admvo.		117	162	451
T.S.J. Sala Cont.-Admvo.		282	235	305
TOTAL		399	397	756
Jurisdicción Social:				
Jdos. de lo Social		723	708	1.502
Jdos. De lo Social de Ejecuciones		-	-	-
T.S.J. Sala Social		2	0	6
TOTAL		725	708	1.508
TOTAL JURISDICCIONES		11.705	12.733	125.042



Evolución

Año: 2023 Trimestre 4 al 4	En Tramite Al Inicio Del Periodo	Ingresados	Resueltos	En Tramite Al Final Del Periodo	Sentencias	Autos	Tasas Resolución	Tasas Pendencia	Tasas Sentencia	Tasas Congestión
COMPETENCIAS										
Jurisdicción Civil (1):										
Jdos. 1ª Instancia	42,8%	22,8%	28,5%	39,7%	16,0%	27,0%	4,6%	8,7%	-4,5%	5,7%
Jdos. de lo Mercantil	84,9%	32,8%	74,6%	68,3%	26,2%	141,9%	34,5%	-6,6%	-32,6%	-7,4%
Jdos. Violencia contra la mujer	35,4%	18,5%	20,3%	29,6%	17,1%	22,4%	1,5%	7,7%	-2,7%	8,1%
Jdos. Familia	9,6%	5,5%	8,8%	7,7%	4,2%	-0,6%	3,1%	-1,0%	-57,6%	-0,8%
Jdos. 1ª Instª. e Instr.	26,1%	-3,1%	1,4%	22,5%	-0,5%	-2,8%	4,6%	20,8%	-36,4%	14,6%
Jdos. de Menores	-	-	-	-	-	-	-	-	-	-
A.P. Secciones Civiles	-3,2%	-25,7%	25,9%	-22,1%	35,6%	-26,6%	69,6%	-38,1%	7,7%	-28,5%
A.P. Secciones Mixtas	-11,2%	3,0%	4,1%	-12,2%	-9,5%	18,6%	1,1%	-15,7%	-13,1%	-10,3%
T.S.J. Sala Civil y Penal	75,0%	600,0%	250,0%	133,3%	-	150,0%	-50,0%	-33,3%	-	-20,0%
TOTAL	32,3%	9,1%	17,0%	27,8%	11,0%	12,4%	7,3%	9,2%	-21,7%	6,2%
Jurisdicción Penal (2):										
Jdos. Instrucción	71,0%	22,6%	26,8%	63,7%	22,4%	37,7%	3,5%	29,1%	-3,5%	14,6%
Jdos. 1ª Instª. e Instr.	16,6%	-4,0%	-2,4%	17,3%	-13,4%	-3,5%	1,7%	20,2%	-11,3%	10,6%
Jdos. Violencia contra la mujer	25,3%	4,2%	-1,1%	32,4%	8,5%	-7,5%	-5,1%	33,9%	9,8%	16,5%
Jdos. de Menores	26,5%	23,1%	20,4%	36,2%	7,5%	47,5%	-2,2%	13,2%	-10,7%	4,1%
Jdos. Vigilancia Penitenciaria	35,2%	-5,3%	10,1%	-1,2%	-	6,5%	16,3%	-10,2%	-	-3,4%
Jdos. de lo Penal	12,6%	-6,0%	3,9%	12,0%	6,1%	-30,2%	10,4%	7,8%	2,1%	2,8%
Jdos. de lo Penal de Ejecutorias	-	-	-	-	-	-	-	-	-	-
A.P. Secciones Penales	15,7%	-4,1%	-2,2%	6,8%	-5,7%	1,2%	2,0%	9,2%	-3,6%	5,5%
A.P. Secciones Mixtas	-4,9%	-2,0%	-4,3%	-2,2%	4,4%	-4,6%	-2,4%	2,1%	9,1%	1,1%
T.S.J. Sala Civil y Penal	7,3%	-9,1%	-5,9%	5,9%	21,4%	-11,8%	3,5%	12,5%	29,0%	5,0%
TOTAL	31,4%	5,2%	9,1%	28,7%	4,3%	10,5%	3,7%	17,9%	-4,4%	9,0%
Jurisdicción Cont.-Admva.:										
Jdos. Cont.-Admvo.	25,5%	-1,9%	11,5%	16,4%	3,1%	14,7%	13,6%	4,4%	-7,5%	4,4%
T.S.J. Sala Cont.-Admvo.	9,3%	-19,5%	6,8%	1,7%	-5,1%	28,9%	32,7%	-4,8%	-11,1%	-3,5%
TOTAL	17,4%	-8,3%	9,8%	9,0%	-0,2%	18,5%	19,7%	-0,7%	-9,1%	0,4%
Jurisdicción Social:										
Jdos. de lo Social	1,1%	18,5%	11,4%	3,2%	6,9%	32,7%	-6,0%	-7,4%	-4,1%	-5,5%
Jdos. De lo Social de Ejecuciones	-	-	-	-	-	-	-	-	-	-
T.S.J. Sala Social	3,0%	5,2%	11,2%	1,0%	11,6%	-33,3%	5,7%	-9,1%	0,3%	-6,9%
TOTAL	1,4%	16,4%	11,4%	2,9%	8,0%	30,5%	-4,3%	-7,6%	-3,0%	-5,7%
TOTAL JURISDICCIONES	27,3%	7,4%	12,7%	24,2%	7,8%	11,6%	5,0%	10,2%	-13,0%	6,3%

NOTA ACLARATORIA: En el año 2007 se ha pasado a recoger, por primera vez, el dato de número de autos finales en los órganos de la jurisdicción penal.

Por este motivo el dato de la evolución de los autos, en los órganos de esta jurisdicción, respecto al mismo periodo del año anterior carece de significación



Resúmenes por Tribunales de Justicia CASTILLA Y LEÓN

Tasas

Año: 2023 Trimestre 4 al 4				
COMPETENCIAS	Resolución	Pendencia	Sentencia	Congestión
Jurisdicción Civil (1):				
Jdos. 1ª Instancia	1,01	2,14	0,30	3,14
Jdos. de lo Mercantil	0,78	5,43	0,30	6,30
Jdos. Violencia contra la mujer	0,88	2,77	0,41	3,94
Jdos. Familia	0,97	1,58	0,28	2,57
Jdos. 1ª Instª. e Instr.	0,90	2,89	0,25	3,91
Jdos. de Menores	-	-	-	-
A.P. Secciones Civiles	1,43	1,83	0,77	2,83
A.P. Secciones Mixtas	1,13	1,50	0,68	2,50
T.S.J. Sala Civil y Penal	1,00	1,00	0,29	2,00
TOTAL	0,98	2,41	0,31	3,41
Jurisdicción Penal (2):				
Jdos. Instrucción	1,04	1,16	0,15	2,17
Jdos. 1ª Instª. e Instr.	1,00	1,70	0,12	2,69
Jdos. Violencia contra la mujer	0,91	1,51	0,10	2,55
Jdos. de Menores	0,78	2,88	0,64	3,82
Jdos. Vigilancia Penitenciaria	1,09	0,44	-	1,44
Jdos. de lo Penal	1,03	2,63	0,95	3,52
Jdos. de lo Penal de Ejecutorias	-	-	-	-
A.P. Secciones Penales	0,95	0,74	0,31	1,77
A.P. Secciones Mixtas	1,01	0,67	0,31	1,67
T.S.J. Sala Civil y Penal	1,20	0,75	0,71	1,75
TOTAL	1,01	1,36	0,18	2,35
Jurisdicción Cont.-Admva.:				
Jdos. Cont.-Admvo.	1,10	2,24	0,66	3,25
T.S.J. Sala Cont.-Admvo.	1,25	3,70	0,77	4,70
TOTAL	1,15	2,74	0,70	3,75
Jurisdicción Social:				
Jdos. de lo Social	1,00	2,66	0,54	3,66
Jdos. De lo Social de Ejecuciones	-	-	-	-
T.S.J. Sala Social	1,10	2,42	0,98	3,41
TOTAL	1,01	2,62	0,61	3,62
TOTAL JURISDICCIONES	1,00	1,96	0,28	2,96



DEFINICIONES USADAS EN LOS INFORMES ESTADÍSTICOS

Tasa de sentencia: Cociente entre el número de sentencias y el de asuntos resueltos, expresado en tanto por ciento. Indica el porcentaje de asuntos que se resuelven por sentencia.

Tasa de pendencia: Cociente entre los asuntos pendientes al final del periodo y los resueltos en ese periodo. Cuando el periodo sea distinto del año se ponderará el número de asuntos resueltos para expresarlo en términos anuales. Si se multiplica por 12 indica el número de meses que se necesitaría, con el mismo ritmo resolutivo y sin ningún ingreso, para acabar con la pendencia. Su principal finalidad es permitir la comparación de la pendencia de órganos, territorios, o jurisdicciones, o de estos a lo largo del tiempo.

Un órgano, territorio o jurisdicción está en mejor situación cuanto menor sea su tasa de pendencia.

Tasa de resolución: Cociente entre los asuntos resueltos y los ingresados en un determinado periodo.

Pone en relación el volumen de ingreso con la capacidad resolutiva.

Un órgano, territorio o jurisdicción está en mejor situación cuanto mayor sea su tasa de resolución.

Si es mayor que uno indica que se está resolviendo más de lo que ingresa.

Tasa de congestión: Cociente donde el numerador está formado por la suma de los asuntos pendientes al inicio del periodo y los registrados en ese periodo y donde el denominador son los asuntos resueltos en dicho periodo.

Un órgano, territorio o jurisdicción está en mejor situación cuanto menor sea su tasa de congestión.

INGRESADOS

(Por Trimestre)

TRIBUNAL SUPERIOR DE JUSTICIA DE CASTILLA Y LEON

CIVIL

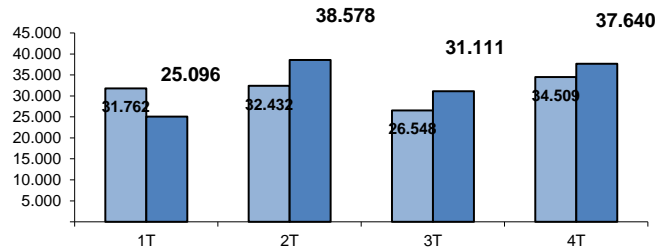

PENAL

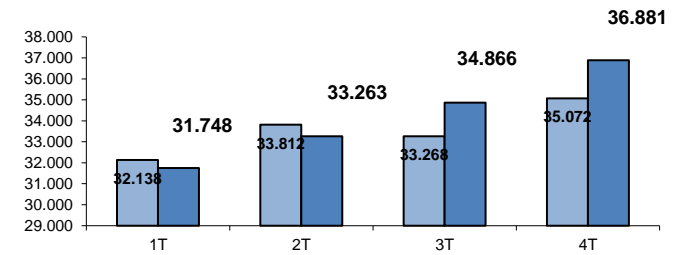

CONTENCIOSO

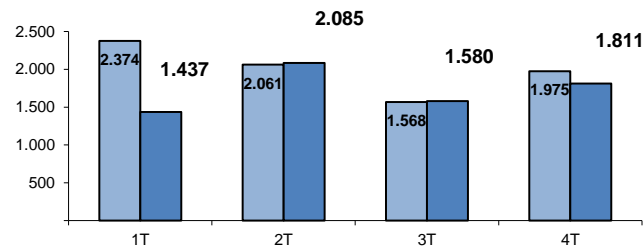

SOCIAL

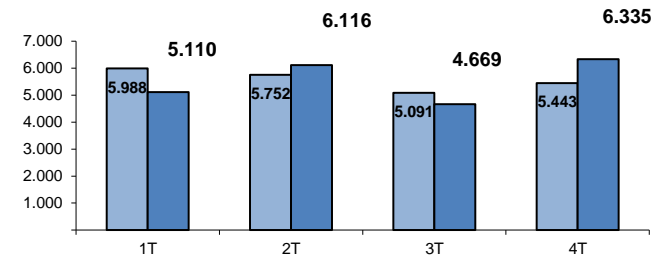

TOTAL

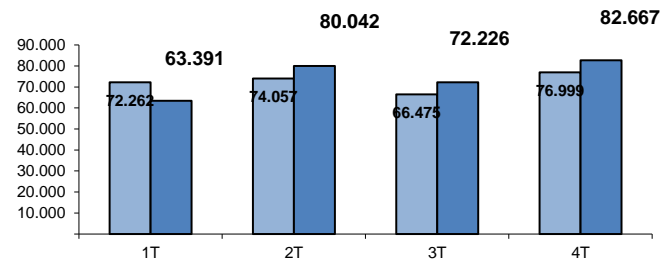

■ AÑO 2022
■ AÑO 2023

PENDIENTES FINAL

(Por Trimestre)

TRIBUNAL SUPERIOR DE JUSTICIA DE CASTILLA Y LEON

CIVIL

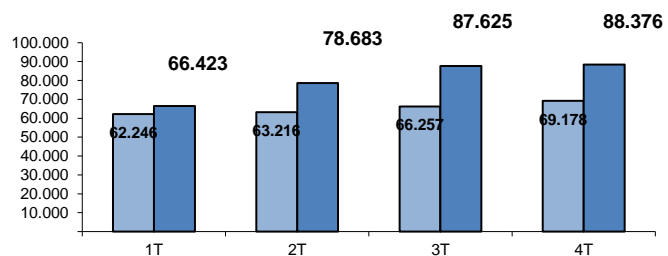

PENAL

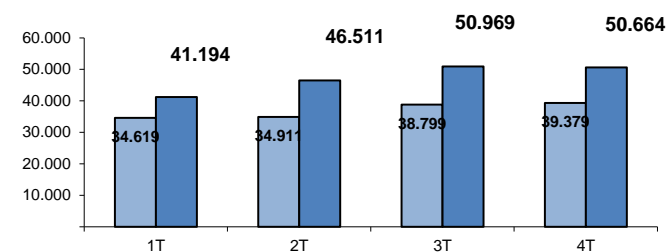

CONTENCIOSO

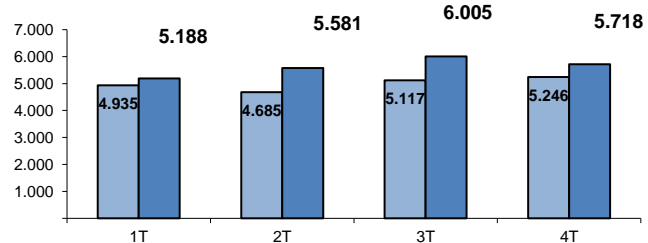

SOCIAL

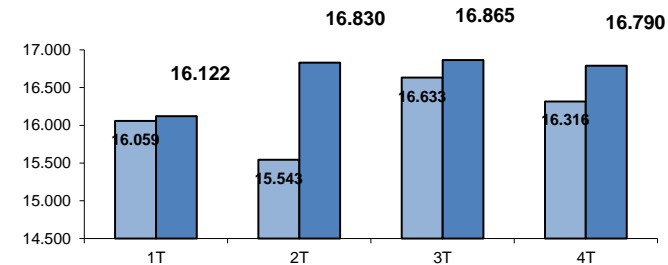

TOTAL

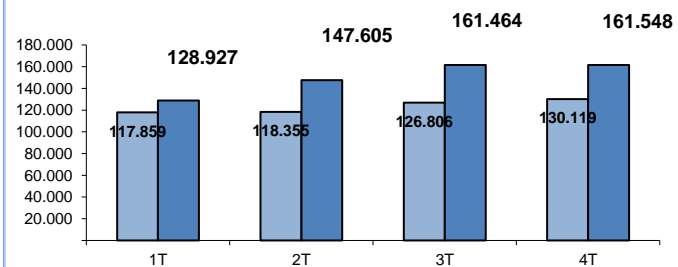

■ AÑO 2022

■ AÑO 2023

RESUELTOS (Por Trimestre)

TRIBUNAL SUPERIOR DE JUSTICIA DE CASTILLA Y LEON

CIVIL

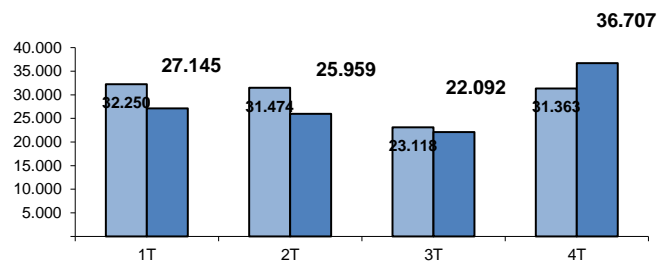

PENAL

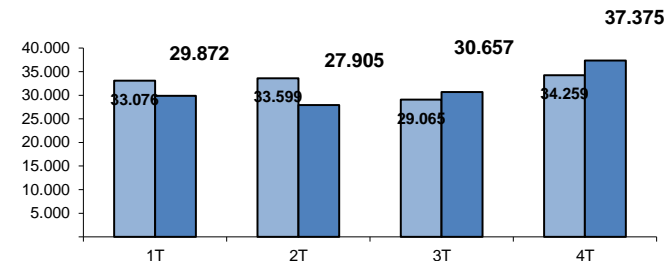

CONTENCIOSO

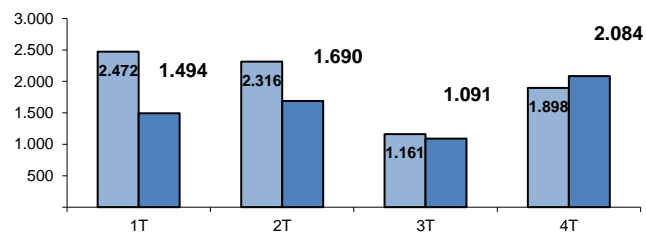

SOCIAL

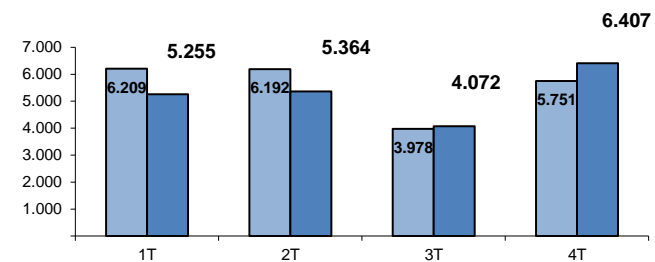

TOTAL

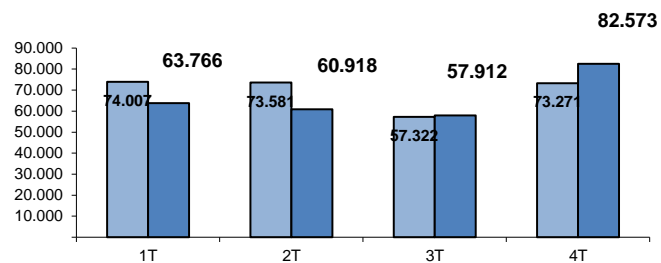

■ AÑO 2022
■ AÑO 2023

SENTENCIAS

(Por Trimestre)

TRIBUNAL SUPERIOR DE JUSTICIA DE CASTILLA Y LEON

CIVIL

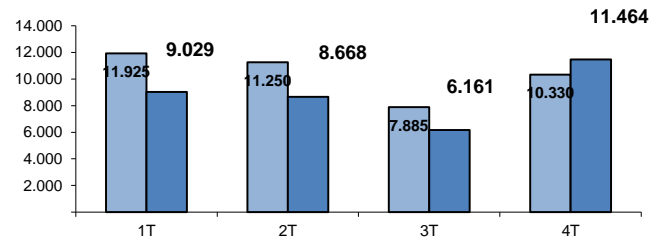

PENAL

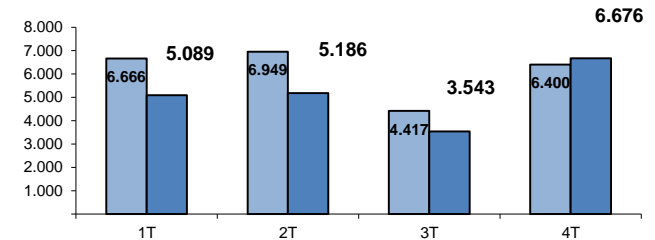

CONTENCIOSO

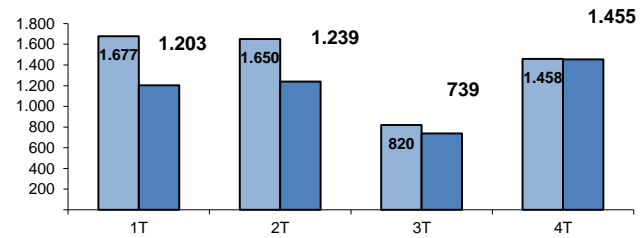

SOCIAL

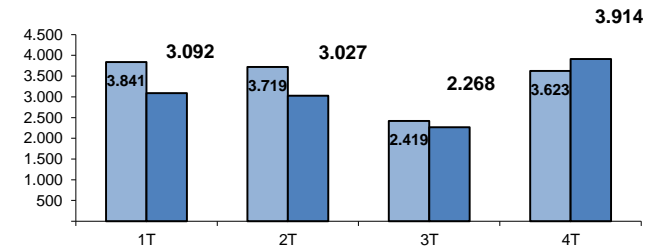

TOTAL

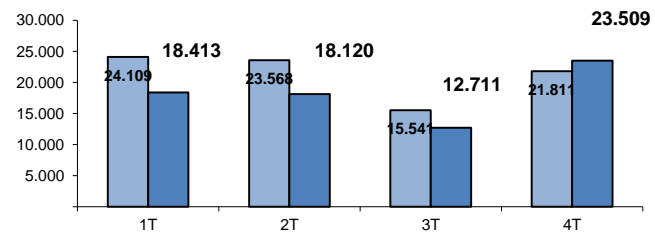

■ AÑO 2022
■ AÑO 2023

AUTOS
(Por Trimestre)

TRIBUNAL SUPERIOR DE JUSTICIA DE CASTILLA Y LEON

CIVIL

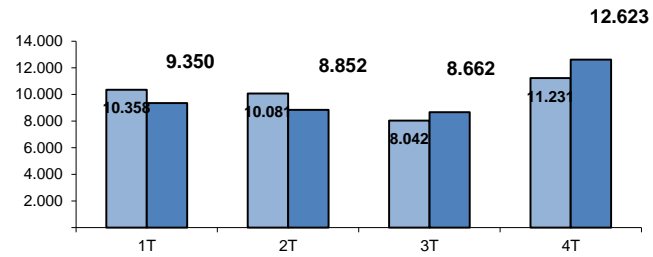

PENAL

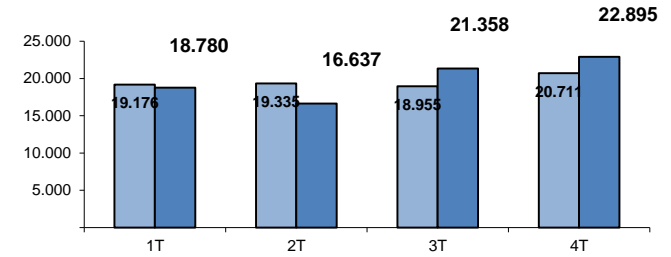

CONTENCIOSO

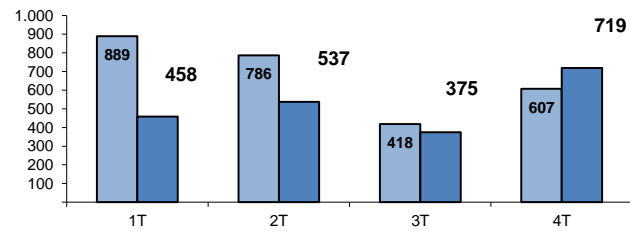

SOCIAL

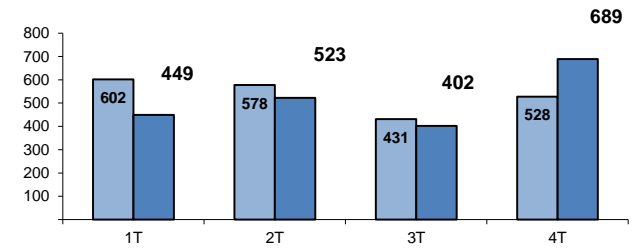

TOTAL

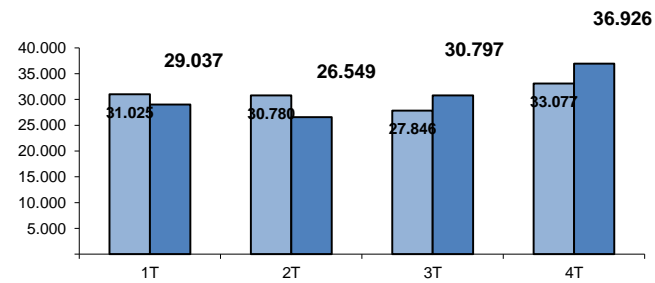

■ AÑO 2022
■ AÑO 2023

TASA DE PENDENCIA (1)

(Por Trimestre)

TRIBUNAL SUPERIOR DE JUSTICIA DE CASTILLA Y LEON

CIVIL

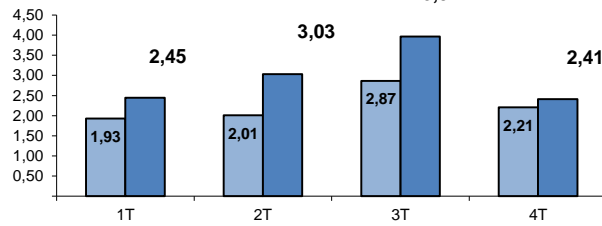

PENAL

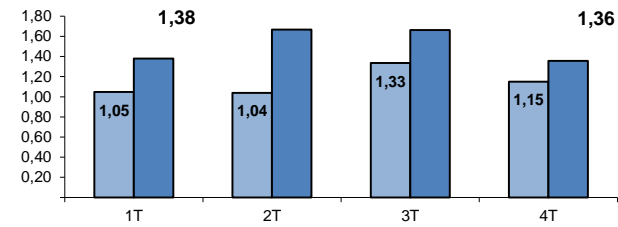

CONTENCIOSO

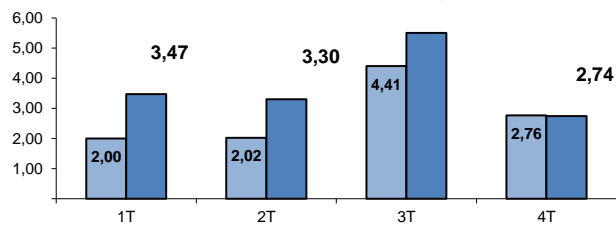

SOCIAL

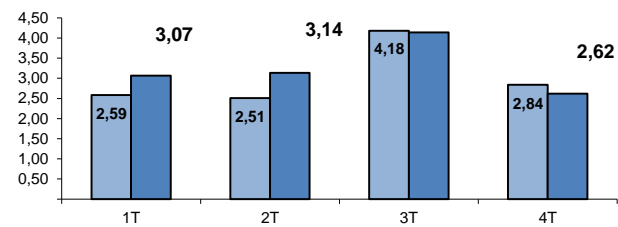

TOTAL

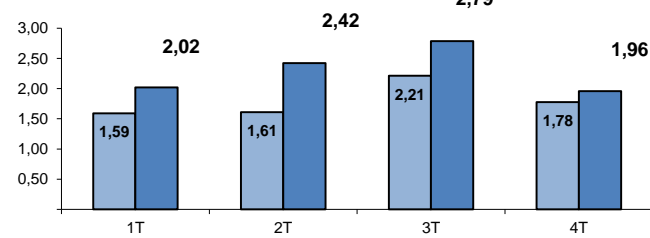

(1) RATIO PENDIENTES/RESUELTOS

AÑO 2022

AÑO 2023

TASA DE RESOLUCIÓN (1)

(Por Trimestre)

TRIBUNAL SUPERIOR DE JUSTICIA DE CASTILLA Y LEÓN

CIVIL

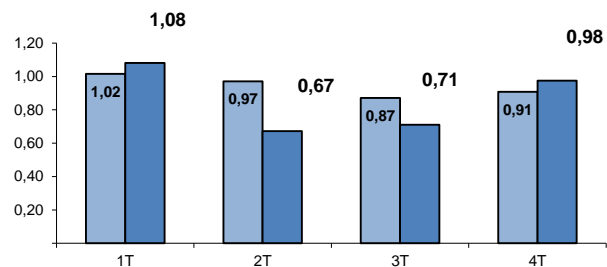

PENAL

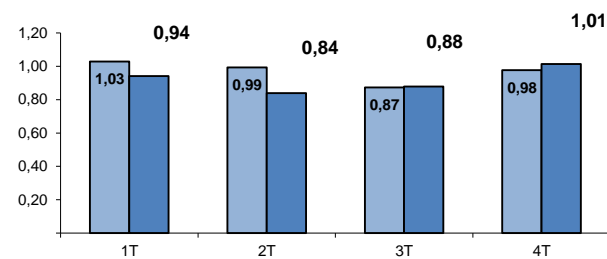

CONTENCIOSO

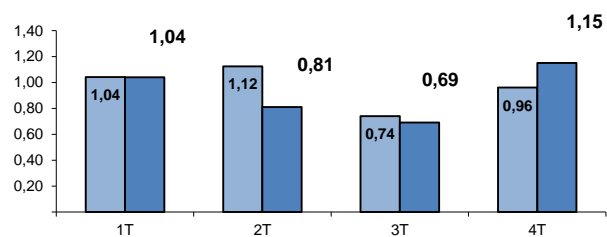

SOCIAL

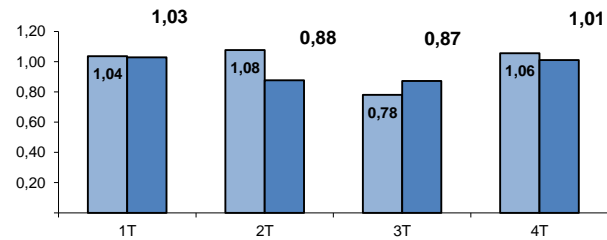

TOTAL

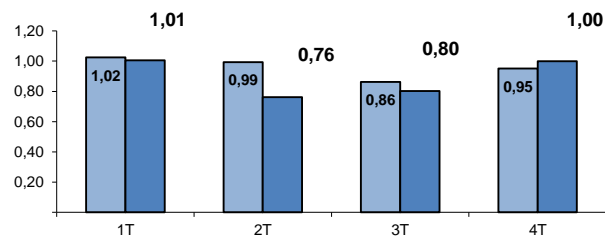

(1) RATIO RESUELTOS/INGRESADOS

■ AÑO 2022
■ AÑO 2023

TASA DE SENTENCIA (1)

(Por Trimestre)

TRIBUNAL SUPERIOR DE JUSTICIA DE CASTILLA Y LEON

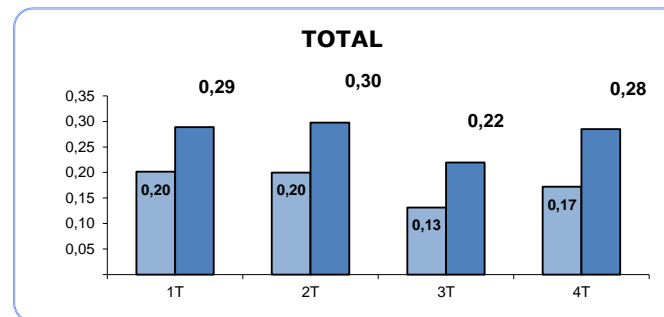
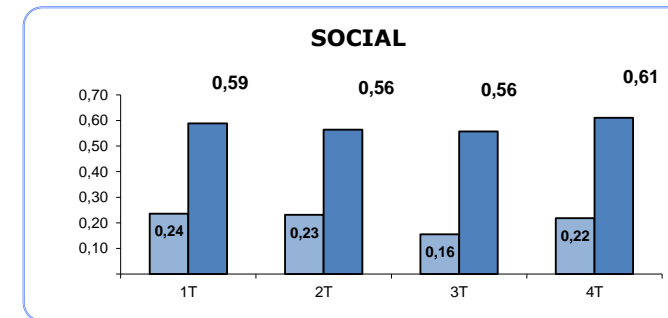
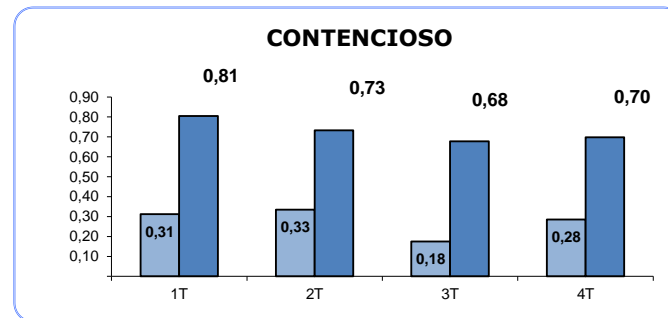
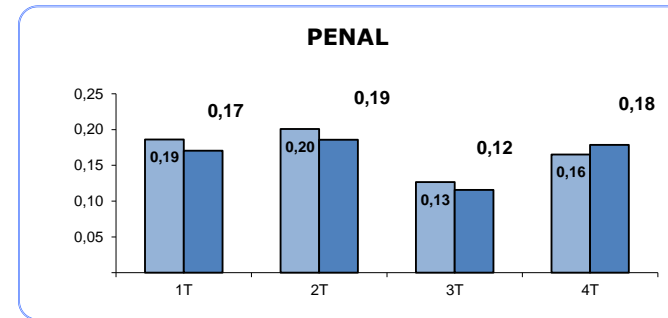
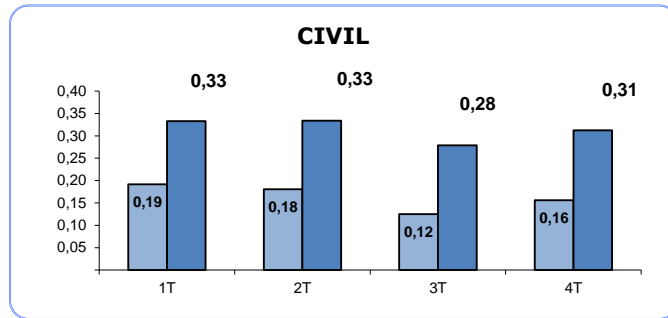

(1) RATIO SENTENCIAS/RESUELTOS

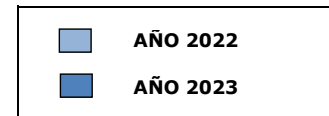

TASA DE CONGESTION (1)

(Por Trimestre)

TRIBUNAL SUPERIOR DE JUSTICIA DE CASTILLA Y LEON

CIVIL

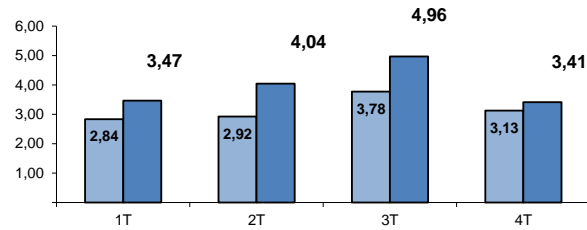

PENAL

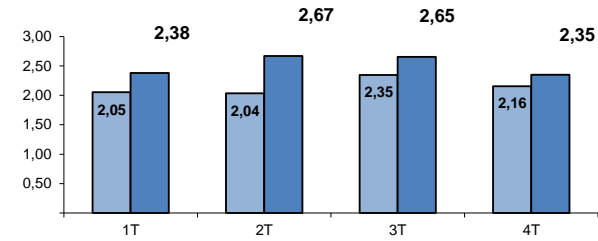

CONTENCIOSO

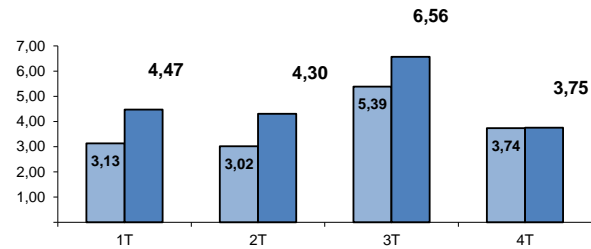

SOCIAL

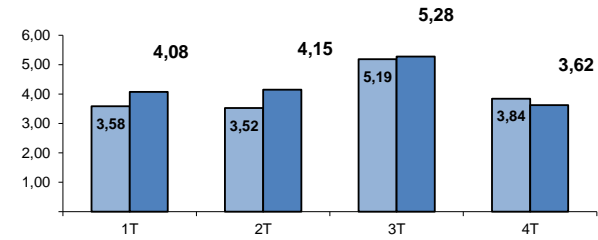

TOTAL

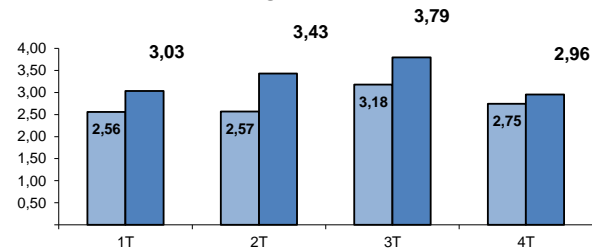

(1) RATIO (PENDIENTES INICIO +
INGRESADOS) / RESUELTOS

■ AÑO 2022
■ AÑO 2023

TRIBUNAL SUPERIOR DE JUSTICIA DE CASTILLA Y LEON

Asuntos registrados por jurisdicciones

AÑO 2023

TRIMESTRE 4

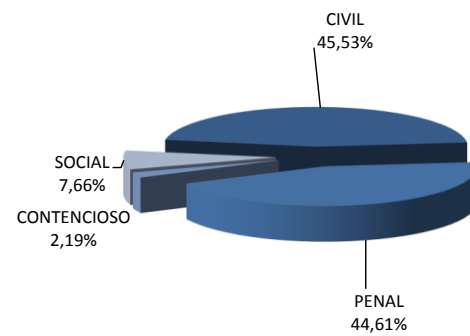

AÑO 2022

TRIMESTRE 4

